

Comune di Milazzo
Trasparenza della situazione patrimoniale dei titolari di incarichi politici



COMUNE DI MILAZZO
Provincia di Messina

DICHIARAZIONE SOSTITUTIVA SU
INCARICHI E RELATIVI COMPENSI,
SPESE VIAGGI DI SERVIZIO e MISSIONI
DEI TITOLARI DI INCARICHI POLITICI

Il/La sottoscritto/a SINDIRE MAGLIERI
nato/a a MILAZZO il 08/01/1984 C.F.: MBSSTNR84A09F206X
nella qualità di titolare dell'incarico politico di CONSIGLIERE COMUNALE
presso il Comune di Milazzo, giusta atto di proclamazione/nomina 30/06/2015

in esecuzione dell'articolo 14 del d.lgs. 14 marzo 2013 n. 33 e del su citato Regolamento ed ai sensi degli articoli 46 e 47 nonché dell'articolo 76 del D.P.R. 445/2000, sotto la propria responsabilità, consapevole delle conseguenze penali in caso di dichiarazioni mendaci,

DICHIARA

di non avere cariche presso enti pubblici e privati

oppure (*)

di essere titolare delle seguenti cariche presso enti pubblici e privati ed avere percepito nell'anno 20__ i connessi compensi di seguito riportati:

carica	soggetti pubblici/privati e sede sociale	compensi in euro

di non avere ricoperto nell'anno 2017 o a incarichi con oneri a carico della finanza pubblica

oppure (*)

di avere ricoperto nell'anno 20__ o altri incarichi con oneri a carico della finanza pubblica ed avere percepito i connessi compensi di seguito riportati:

Comune di Milazzo
Trasparenza della situazione patrimoniale dei titolari di incarichi politici

incarico	soggetti pubblici/privati e sede sociale	compensi in euro

Annotazioni: _____

Il dichiarante afferma sul proprio onore che le su riportate dichiarazioni corrispondono al vero.

data, 21/08/2018

IL TITOLARE DELL'INCARICO POLITICO

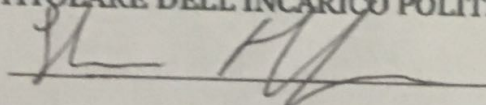

N.B.: La dichiarazione è sottoscritta dall'interessato con una delle seguenti modalità:

- ✓ in presenza del dipendente addetto a ricevere la stessa dichiarazione, se presentata personalmente all'Ufficio Protocollo di questo Ente in forma analogica (su carta);
- ✓ sottoscritta in forma analogica (su carta) ed allegando la copia fotostatica non autenticata di un documento di identità del dichiarante, se inviata attraverso il servizio postale raccomandato con avviso di ricevimento o tramite corriere;
- ✓ con firma digitale, se inviata all'Ufficio Protocollo di questo Ente utilizzando la posta elettronica certificata.

(*) barrare con la X la dichiarazione che interessa.

MAGISTRI

Cognome

SIMONE

Nome

08/01/1984

nato il

1 A (1984)

(atto n. **P S**

MILAZZO (ME)

a

ITALIANA

Cittadinanza

MILAZZO (ME)

Residenza

CAP. FRANCESCO SPOTO, 2

Via

Stato civile

ONESSO

Professione

CONNOTATI E CONTRASSEGNI SALIENTI

1,67

Statura

CASTANI

Capelli

AZZURRI

Occhi

Segni particolari

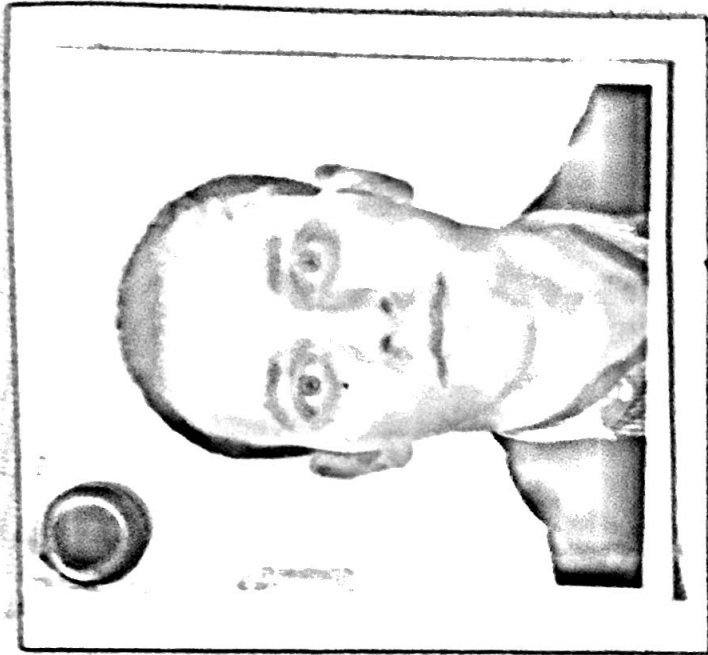

Firma del titolare

MILAZZO

li

He M
He M

Impronta del dito

indice sinis

VINCENZO DI NATALE

~~Autore~~ direttore d'ordine del Sindaco

IL SINDACO

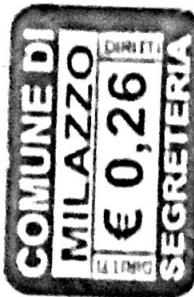

VALIDA FINO AL 08/01/2026

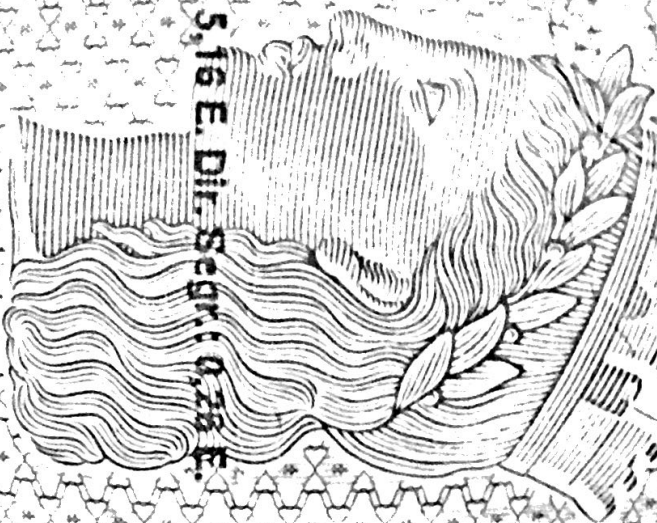
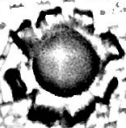

Dir. Fiscl: 516 E. Dir. Segn: 0,26 E.

AU 8948788

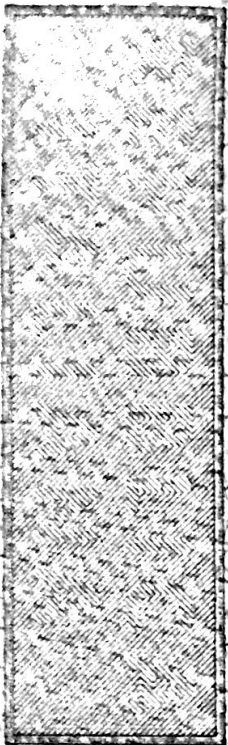

IPZS spa - OC V - ROMA

REPUBBLICA ITALIANA



COMUNE DI
MILAZZO

CARTA D'IDENTITA'

N.° AU 8948788

MAGISTRI
DI

SIMONE