

FOTO AEREA CON INDICAZIONE AREA PARCHEGGI

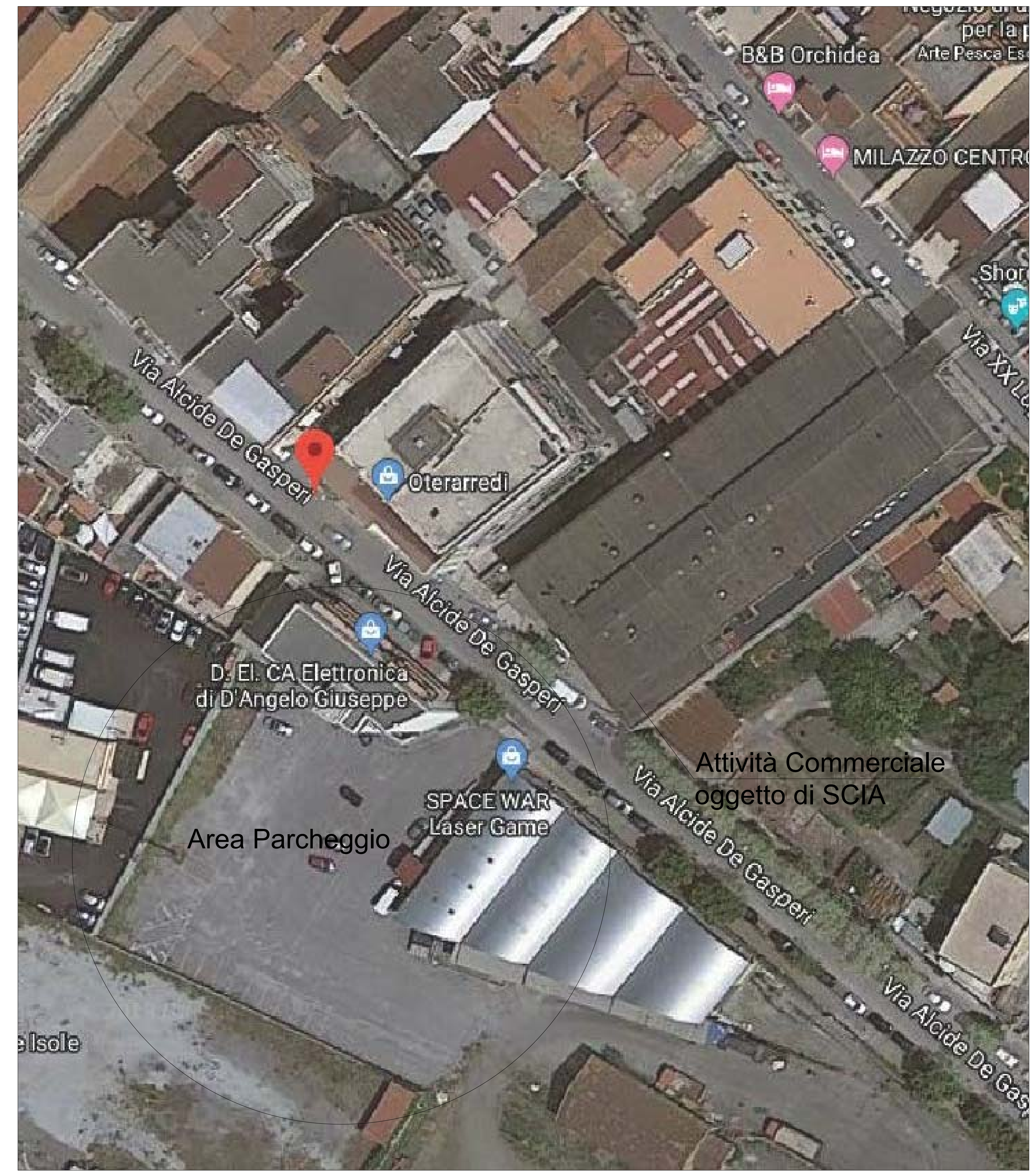

PLANIMETRIA PARCHEGGI

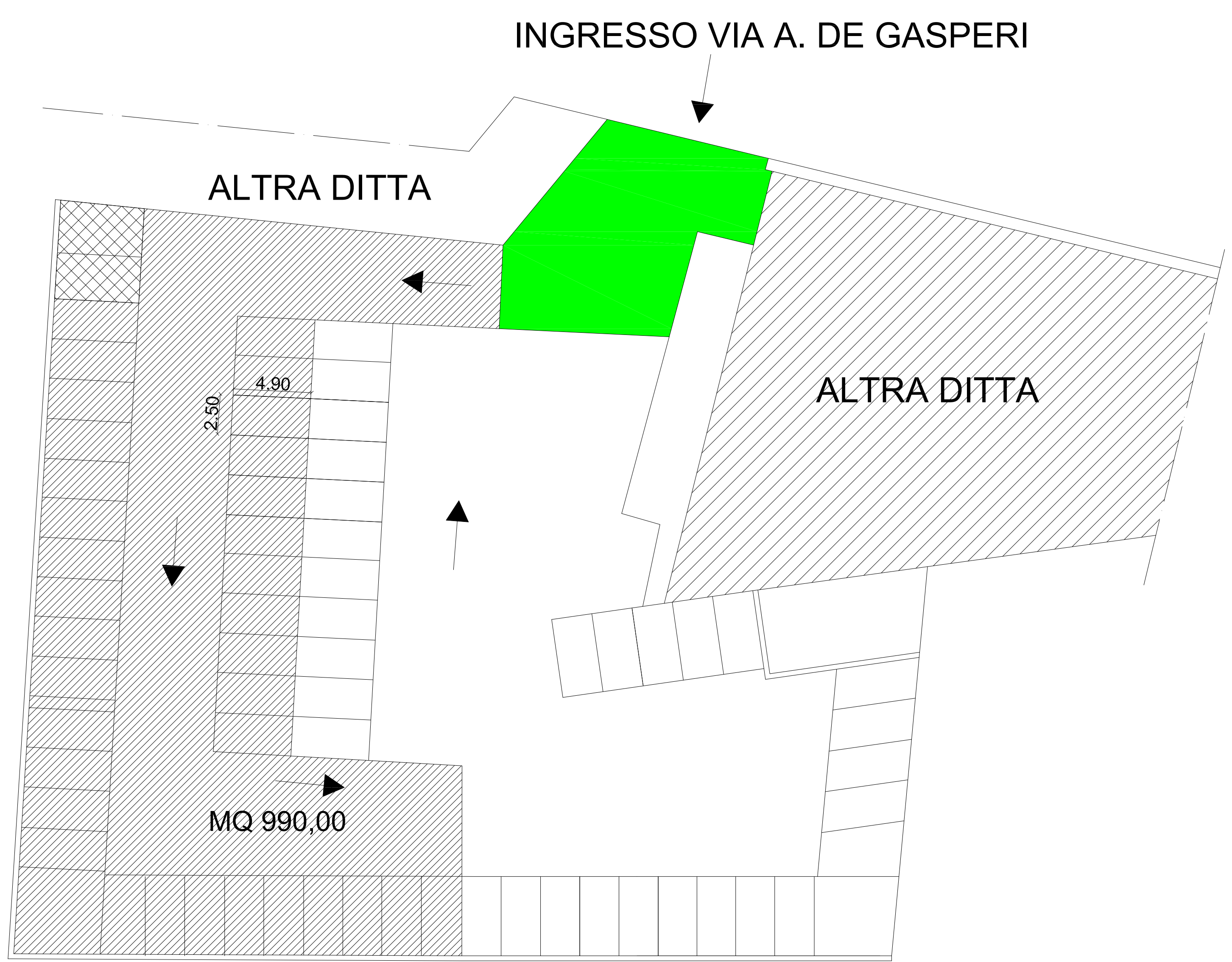

- INGRESSO COMUNE
- SPAZIO DI PERTINENZA PARCHEGGIO ROSTA'S S.r.l.
- SPAZIO DI PERTINENZA ALTRA DITTA
- STALLO DOTATO DI SISTEMA PER RICARICA MACCHINE ELETTRICHE



CLIENTE:
ROSTA'S S.r.l.
Via della Concordia, 150
98057 - Milazzo (ME)

TITOLO:
PLANIMETRIA AREA PARCHEGGI

Via Alcide De Gasperi, 87
98057 Milazzo (ME)

DATA EMISSIONE: 30/01/2019	REV. N°: 01	DATA REVISIONE: 08/02/2019	SCALA: 1 : 200
-------------------------------	----------------	-------------------------------	-------------------

PROGETTISTA:
Ing. MASSIMO GRECO
Via Roma is. 31 n°24
98124 - MESSINA

ALBO PROFESSIONALE:
Ordine degli Ingegneri della Provincia di Messina - matr. 2606

TIMBRO E FIRMA: (IL PROFESSIONISTA)