

REGIONE SICILIANA
Comune di MILAZZO

PARROCCHIA SS. CROCIFISSO

OGGETTO	MANUTENZIONE COPERTURA E RESTAURO CONSERVATIVO PROSPETTI DELLA CHIESA DI SAN PAPINO, SITA IN P.zza S. PAPINO		
ELABORATI	SEZIONI - FACCIATA - PROSPETTI LATERALI		
Documento	Scala	IL PROGETTISTA Arch. Domenico Spoto	IL PARROCO Fra Stefano Smedile
3	1 : 100		
Tav. 2	Data 17 GIU. 2015		

APPROVAZIONI

CITTA' DI MILAZZO
4° SETTORE - Lavori Pubblici e Patrimonio
PARERE IN LINEA TECNICA FAVOREVOLE
Reso con provvedimento n. 83 del 15 MAG 2017
dell'importo di Euro 410.000,00
Milazzo, 15 MAG 2017

Il R.U.P.
Arch. Carmelo Dragà

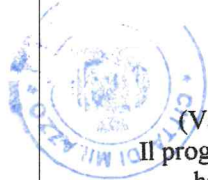

CITTA' DI MILAZZO
4° SETTORE - Lavori Pubblici e Patrimonio
(Validazione ai sensi dell'art.26 D.Lgs n. 50/2016)
Il progetto dell'importo complessivo di Euro 410.000,00
ha formato oggetto di validazione con verbale
del 15 MAG 2017 cui fa riferimento.
Milazzo,

15 MAG 2017 Il R.U.P.
Arch. Carmelo Dragà

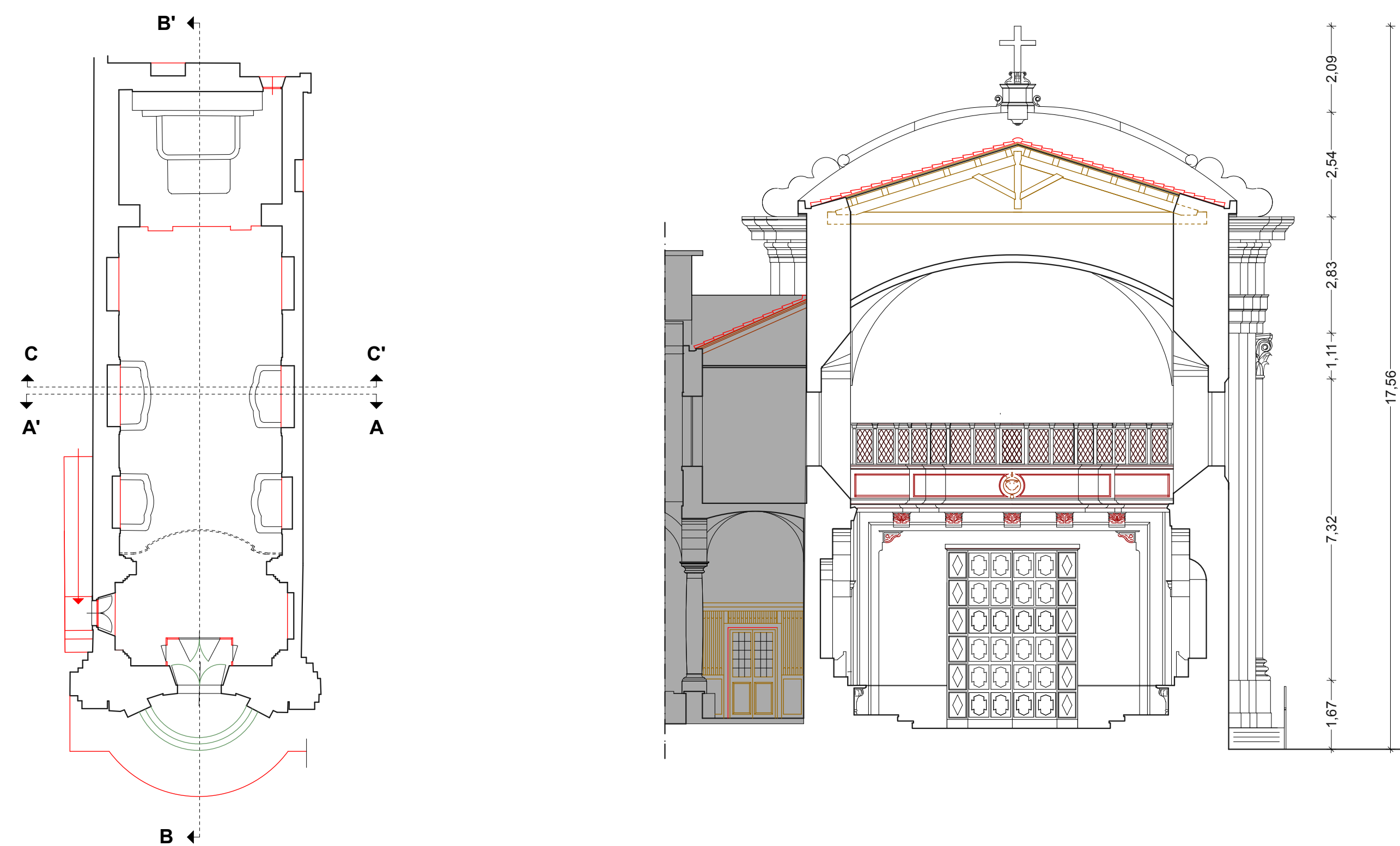
SEZIONE A - A' Trasversale Nord - Sud



SEZIONE B - B' Longitudinale Est - Ovest



SEZIONE C - C' Trasversale Sud - Nord

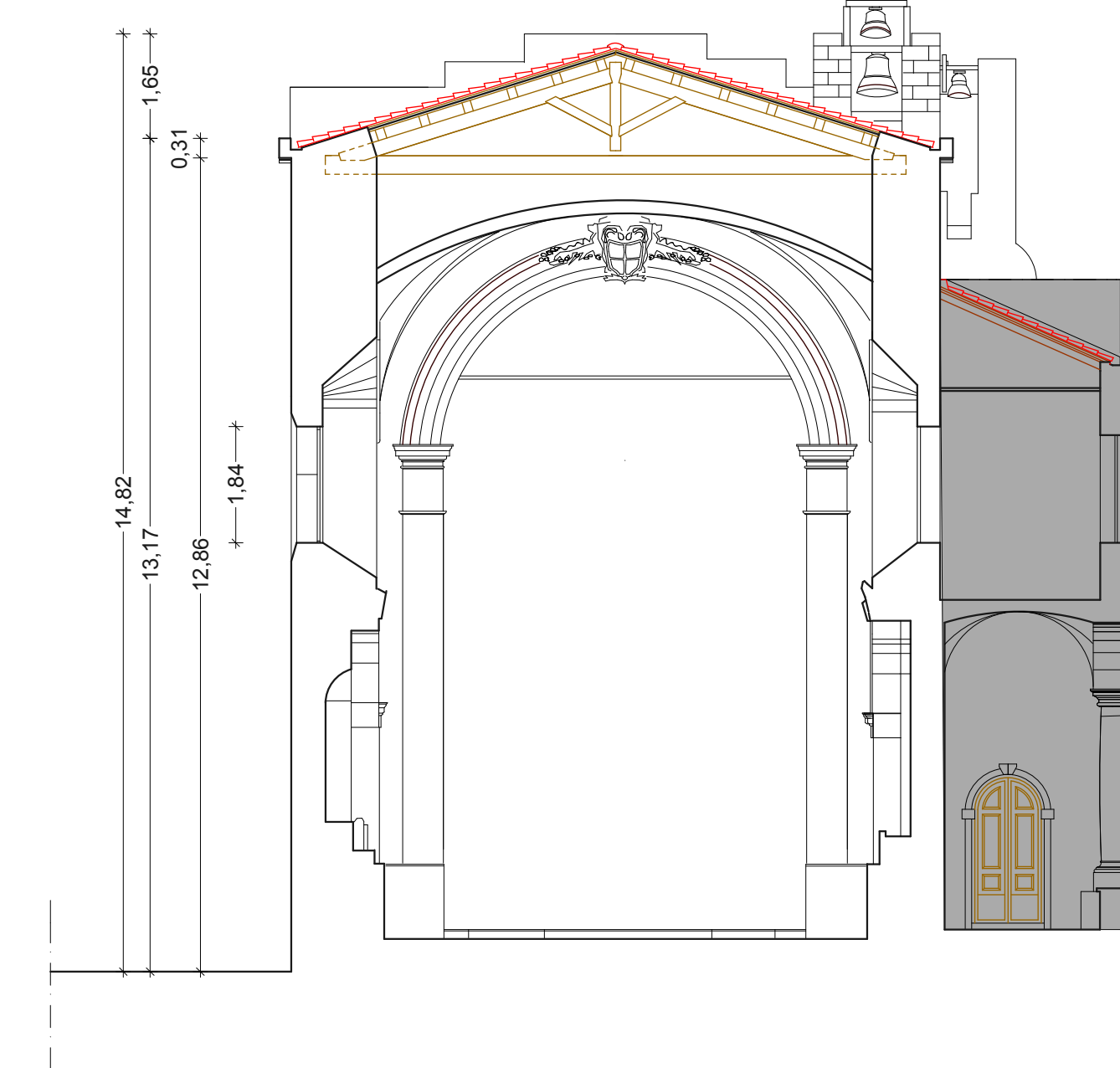

RETRO - PROSPETTO su terrazzo del convento

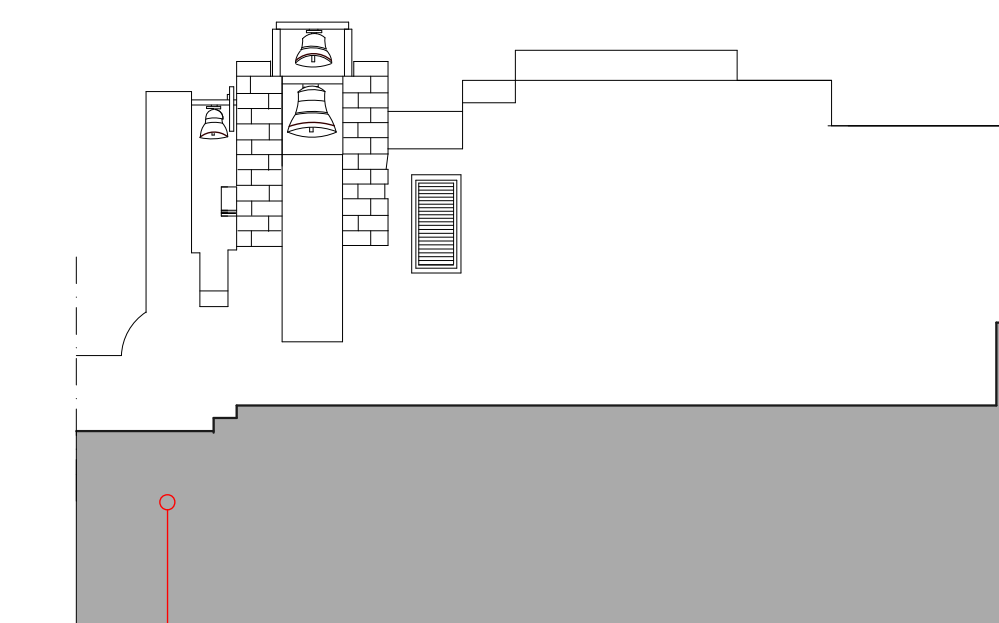

PROPRIETA' DI ALTRO ENTE NON IN PROGETTO

REGIONE SICILIANA
Comune di MILAZZO

PARROCCHIA SS. CROCIFISSO

OGGETTO
MANUTENZIONE COPERTURA E
RESTAURO CONSERVATIVO PROSPETTI
DELLA CHIESA DI SAN PAPINO,
SITA IN P.zza S. PAPINO

ELABORATI
SEZIONI - FACCIATA - PROSPETTI LATERALI

Documento	Scala	IL PROGETTISTA Arch. Domenico Spoto	IL PARROCO Fr. Fiore Paolino Sala
3	1 : 100		
Tav. 2	Data		

APPROVAZIONI

PROSPETTO LATERALE su Piazza San Papino

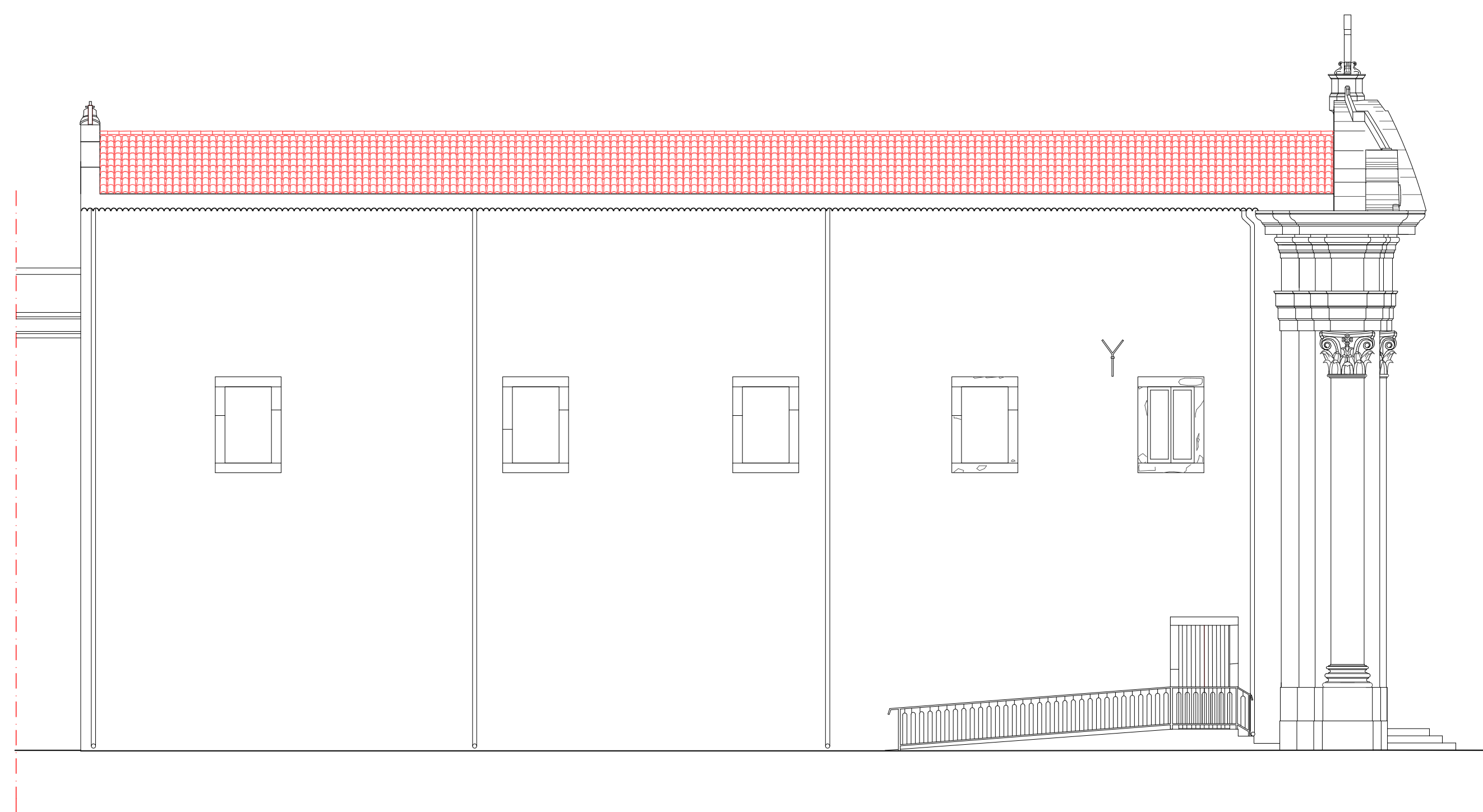

FACCIATA su Piazza San Papino

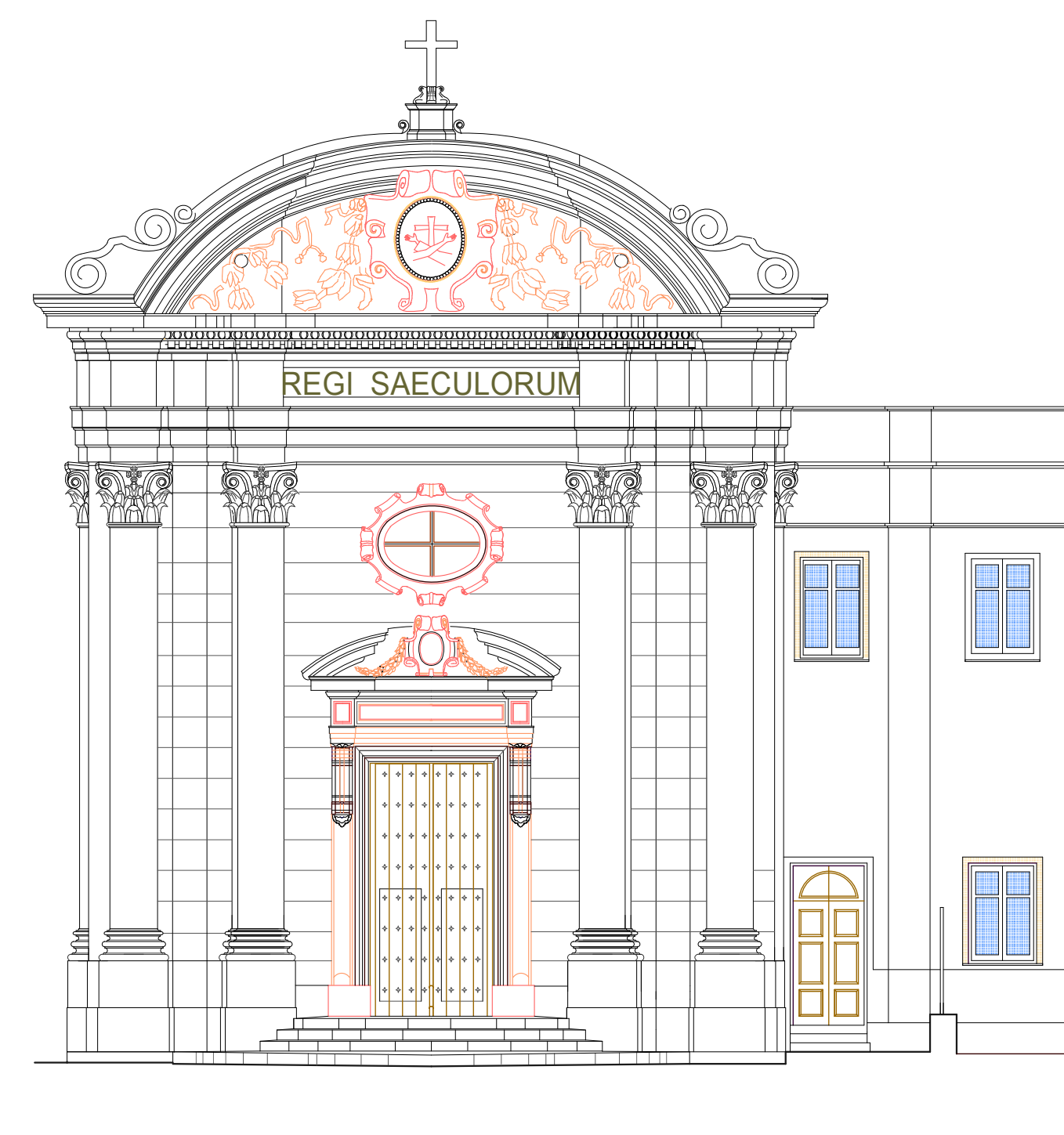

PROSPETTO su Chiostro e terrazzo del convento

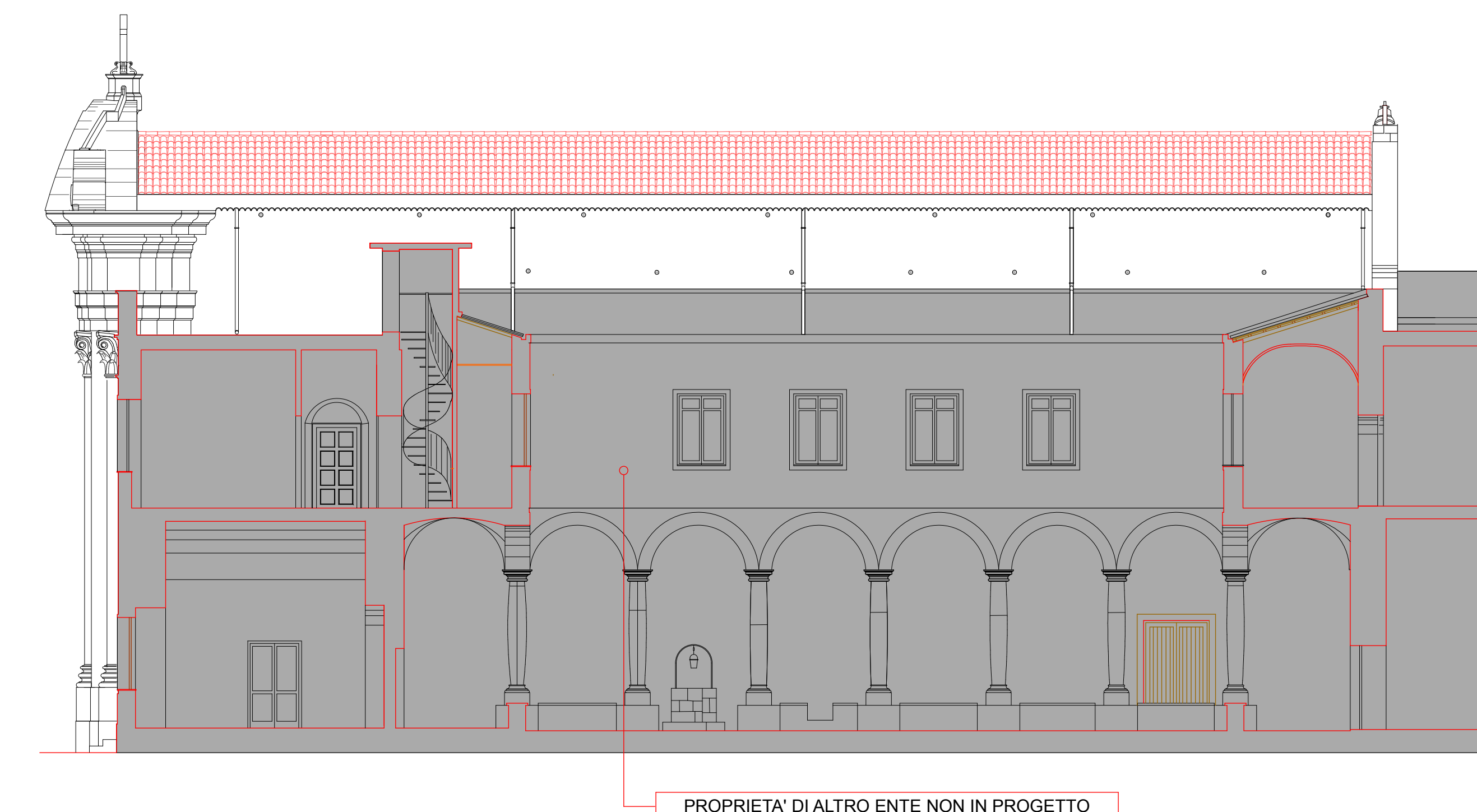

PROPRIETA' DI ALTRO ENTE NON IN PROGETTO