



REGIONE SICILIA

CITTA' DI MILAZZO

(prov. di Messina)

4° SETTORE

6° Servizio - Politica del Territorio

VARIANTE AL PIANO REGOLATORE GENERALE
IN ESECUZIONE DELLA SENTENZA DEL TAR
DI CATANIA n. 1060/2015

ELABORATI

STATO DI FATTO

AEREOFOTOGRAMMETRIA ED ORTOFOTO
DELL'AREA OGGETTO DELLA VARIANTE ESTESA
AD UNA CONGRUA ZONA CIRCOSTANTE

I PROGETTISTI

geom. Marcello Amato

ing. Tommaso LA MALFA

SCALA 1:2000

TAVOLA N°

3

DATA

MILAZZO, _____

VISTO:

IL DIRIGENTE
dott.ssa Giuseppa PULEO

Allegato alla deliberazione consiliare n° _____ del _____

IL SEGRETARIO GENERALE

STRALCIO AEREOFOTOGRAMMETRIA RAPP.1:2000

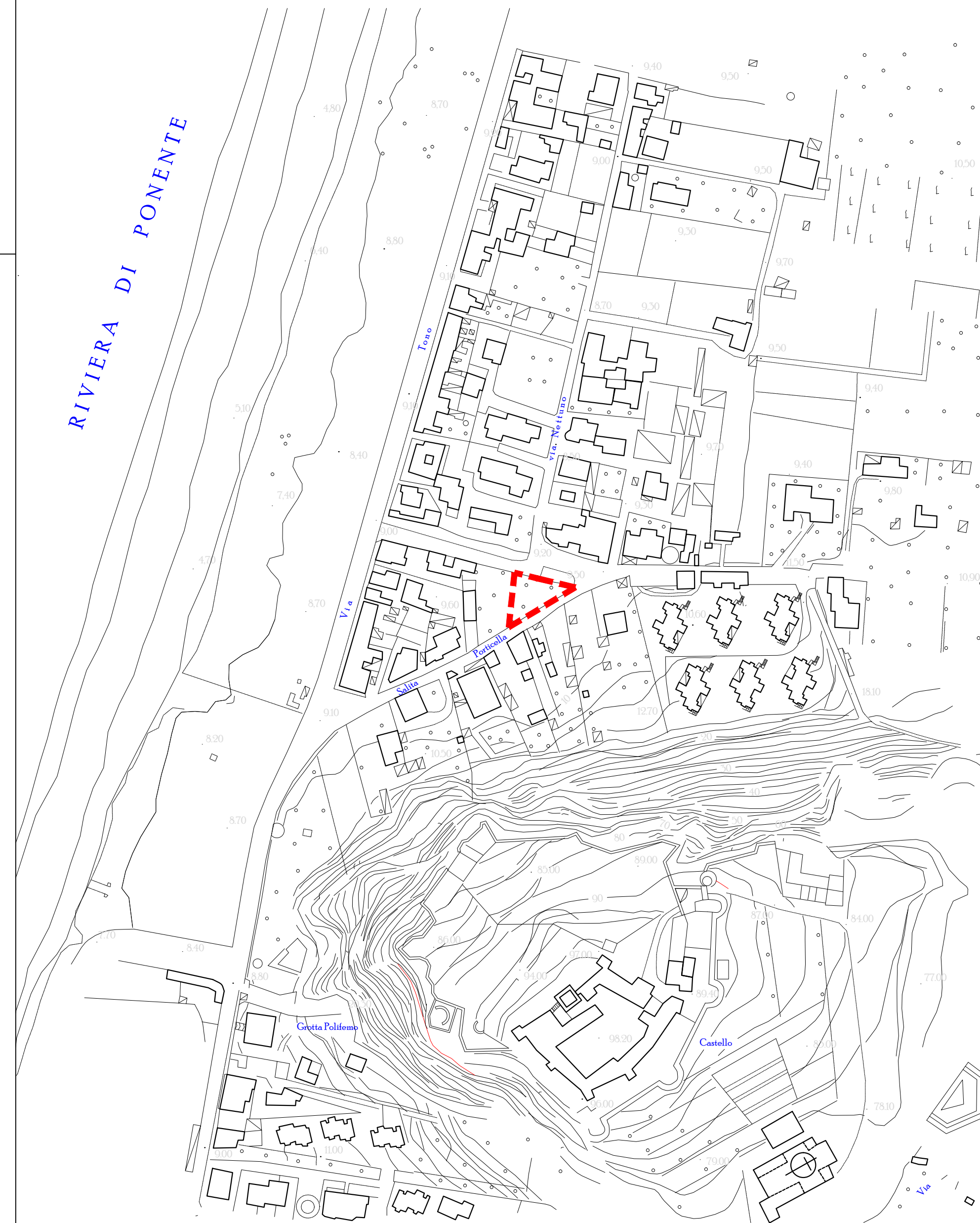

 AREA OGGETTO DELLA VARIANTE



STRALCIO ORTOFOTO RAPP.1:2000



 AREA OGGETTO DELLA VARIANTE