

Marca da bollo di € 16,00 assolta in modo virtuale ai sensi dell'art. 3 del D.M. 10 novembre 2011.
Identificativo seriale n.
01180674452873 di € 2,42 e n.
01180674412179 di € 13,58



Comune di Milazzo

(Città Metropolitana di Messina)

1° Settore "Affari Generali e Politiche Sociali"
7° Servizio - Attività Produttive e SUAP

PROVVEDIMENTO AUTORIZZATORIO N° 314 DEL 03-04-2019

OGGETTO: Autorizzazione sanitaria all'esercizio di studio odontoiatrico privato in forma singola nei locali siti a Milazzo Piazza Nastasi n. 32 Dott.ssa Pajno Giuliana.

IL DIRIGENTE

VISTA l'istanza presentata il 03/01/2019 nota prot. n. 214, integrata in data 18/01/2019 prot. n. 4168, dalla dott.ssa Pajno Giuliana, nata a Messina (ME) il 06/02/1984 e residente a Saponara in via Alfeo n. 27, c.f.: PJNGLN84B46F158W, in qualità di titolare dello studio odontoiatrico privato "Milazzo Medica" sito in Milazzo piazza Nastasi n. 32, tendente ad ottenere l'autorizzazione sanitaria all'esercizio dell'attività nel suddetto studio odontoiatrico;

VISTI:

- l'art. 193 del T.U.LL.SS. - R.D. 27/7/1934, n. 1265 e successive modifiche ed integrazioni;
- la legge 23/12/1978, n. 833;
- il D. Lgs. n. 502/92 e successive modifiche ed integrazioni;
- le LL.RR. n. 30/93 e n. 33/94;
- il Decreto dell'Ass.re Reg. alla Sanità n. 13306 del 18/11/94;
- il D.P.R. n. 37 del 14/1/1997;
- il D. Ass.to Reg. alla Sanità n. 890 del 17/6/2002;
- il D.A. del 17/04/2003 n. 463;
- la Legge n. 15 del 05/11/2004;
- il Decreto Ass. Reg. alla Sanità n. 319 del 02/03/2016;

VISTA la pec prot. n. 4874 del 22-01-2019 con la quale questo Ente ha trasmesso l'istanza sopradescritta del 03/01/2019 prot. n. 214, all'ASP di Messina che ha curato l'istruttoria;

VISTA la nota prot. n. 519 del 26/03/2019, pervenuta in pari data a questo Ente e registrata al prot. gen. n. 21259, con la quale l'ASP Messina – Dipartimento di Prevenzione – U.O. Autorizzazioni e Controlli – Distretto di Milazzo, ha trasmesso copia della scheda rilevazione dati relativa al sopralluogo, effettuato in data 21/03/2019, da personale Medico e Tecnico della Prevenzione che ha rilevato l'idoneità dello studio odontoiatrico;

VISTO il vigente Regolamento Comunale per l'organizzazione ed il funzionamento dello sportello unico delle attività produttive;

VISTO il D.Lgs 26/03/2010 n. 59;

VISTO il D.P.R. 7 settembre 2010, n. 160;

VISTA la L.R. 5 aprile 2011, n. 5

VISTO il D. L.vo n.112/98;

Esaminata la documentazione esistente agli atti d'ufficio, dalla quale si è accertata la regolarità amministrativa e dunque l'insussistenza di cause ostative all'emanazione del provvedimento richiesto

A U T O R I Z Z A

ai sensi della normativa sopra indicata, la dott.ssa Pajno Giuliana, nata a Messina (ME) il 06/02/1984 e residente a Saponara in via Alfeo n. 27, c.f.: PJNGLN84B46F158W, all'esercizio di uno studio odontoiatrico privato denominato "Milazzo Medica" sito a Milazzo piazza Nastasi n. 32, nei locali così come descritti nell'elaborato grafico, datato e vistato dall'A.S.P. ME – Distretto di Milazzo – Dipartimento di Prevenzione, allegato al presente atto per costituirne parte integrante e sostanziale.

E' fatto obbligo al titolare di:

- comunicare preventivamente al Sig. Sindaco del Comune di Milazzo, tramite la struttura SUAP, che provvederà a trasmetterla all'U.O. SIAV che ha curato l'istruttoria, ogni variazione da effettuare ai locali o riguardante le attrezzature od il personale;
- soddisfare le norme relative alla gestione, valutazione e miglioramento della qualità, linee guida e regolamenti interni, sistema informativo, di cui al D.P.R. 14/1/1997 e D. Ass.to Reg. Sanità n. 890/02 ed al D.A. 319/2016;
- di rispettare le vigenti norme in materia di prevenzione incendi, infortunistica, di igiene del lavoro, di smaltimento dei rifiuti solidi e liquidi e di munirsi di tutte le autorizzazioni di competenza di altre amministrazioni, se ed in quanto previste dalle vigenti leggi.

La presente autorizzazione non costituisce presupposto né accreditamento con il S.S.N..

Il presente provvedimento non assorbe e non comprende eventuali altre indispensabili autorizzazioni, nulla osta, concessioni, licenze, pareri, intese e atti di assenso comunque denominati e quant'altro previsto dalla legge per l'espletamento della sopra descritta attività. La stessa, quindi, non abilita all'attività per la quale viene rilasciata ed è priva di ogni giuridico effetto in assenza di alcuno degli atti sopra citati nel caso in cui la legge che disciplina la materia ne preveda il possesso.

Avverso il presente atto, l'interessato può proporre, nei modi e termini di legge, ricorso entro giorni 60 (sessanta) dalla data del suo rilascio presso il Tribunale Amministrativo Regionale per la Sicilia - Sezione di Catania, ovvero, in alternativa, ricorso straordinario al Presidente della Regione Siciliana entro giorni 120 (centoventi) dalla data del suo rilascio nei modi e termini di legge.

Al presente atto, per farne parte integrante e sostanziale, sono allegati i seguenti atti:

- relazione tecnica vistata dall'ASP di Messina;
- elaborato grafico vistato dall'ASP di Messina.

Responsabile del procedimento
Rosanna Crisafulli



Il Dirigente
Dott. Michel Bucolo

RELAZIONE TECNICA

La presente relazione tecnica si riferisce all'unità immobiliare adibita a studio dentistico sito in Milazzo (ME) - Piazza Nastasi n. 32.

Il sottoscritto dott. ing. Lorenzo MAZZEO, iscritto all'ordine degli ingegneri di Messina al n. 1517, relaziona quanto segue.

1. Composizione dello studio odontoiatrico:

- n. 2 sale dentistiche direttamente illuminate, le cui dimensioni risultano > 9,00 mq. All'interno dell'area operativa è individuata una zona destinata allo stoccaggio dei rifiuti e una zona al deposito del materiale e delle attrezzature in uso.
 - locale sterilizzazione adiacente alla sala dentistica n. 1.
 - un W.C. pazienti ad areazione forzata. Esso è dotato di dispenser per sapone e di asciugamano monouso. Le pareti sono piastrellate per una altezza di 2,00 m.
 - un W.C. operatori direttamente arieggiato ed illuminato. Esso è dotato di dispenser per sapone e di asciugamano monouso. Le pareti sono piastrellate per una altezza di 2,00 m.
 - un locale ripostiglio.
 - un locale adibito a Segreteria/Amministrazione per gli adempimenti amministrativi.
 - una zona accettazione per l'accoglienza del paziente.
 - una sala di attesa/ingresso, le cui dimensioni sono idonee a garantire ai pazienti un posto a sedere durante l'attesa, ciò vale anche durante le ore di massima affluenza.
2. Lo studio è dotato di impianto di climatizzazione, di impianto di illuminazione ordinaria e di emergenza.
3. Le pareti dei locali sono costituite da prodotti lavabili e i pavimenti sono di materiale antidrucciolevole.
4. L'attività è dotata di acqua potabile. Gli scarichi acque reflue sono collegati alle colonne principali del fabbricato opportunamente allacciate alla rete fognaria comunale.

Per quanto non espressamente indicato si rimanda alla planimetria allegata.

Data, 13/12/2018

Visto: si esprime parere favorevole dal lato igienico e sanitario.

il 21.03.19
A.S.P. ME - DISTRETTO DI MILAZZO
DIPARTIMENTO DI PREVENZIONE
Dir. Medico Dott. *[firma]* *[firma]* *[firma]*
Cod. Enpab n. 3600479015
Iscr. Ordine Medici Messina n. 4518

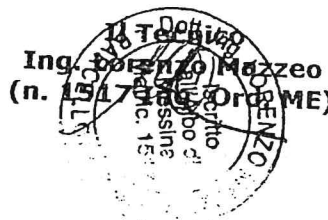



Planimetria

Scala 1 : 100

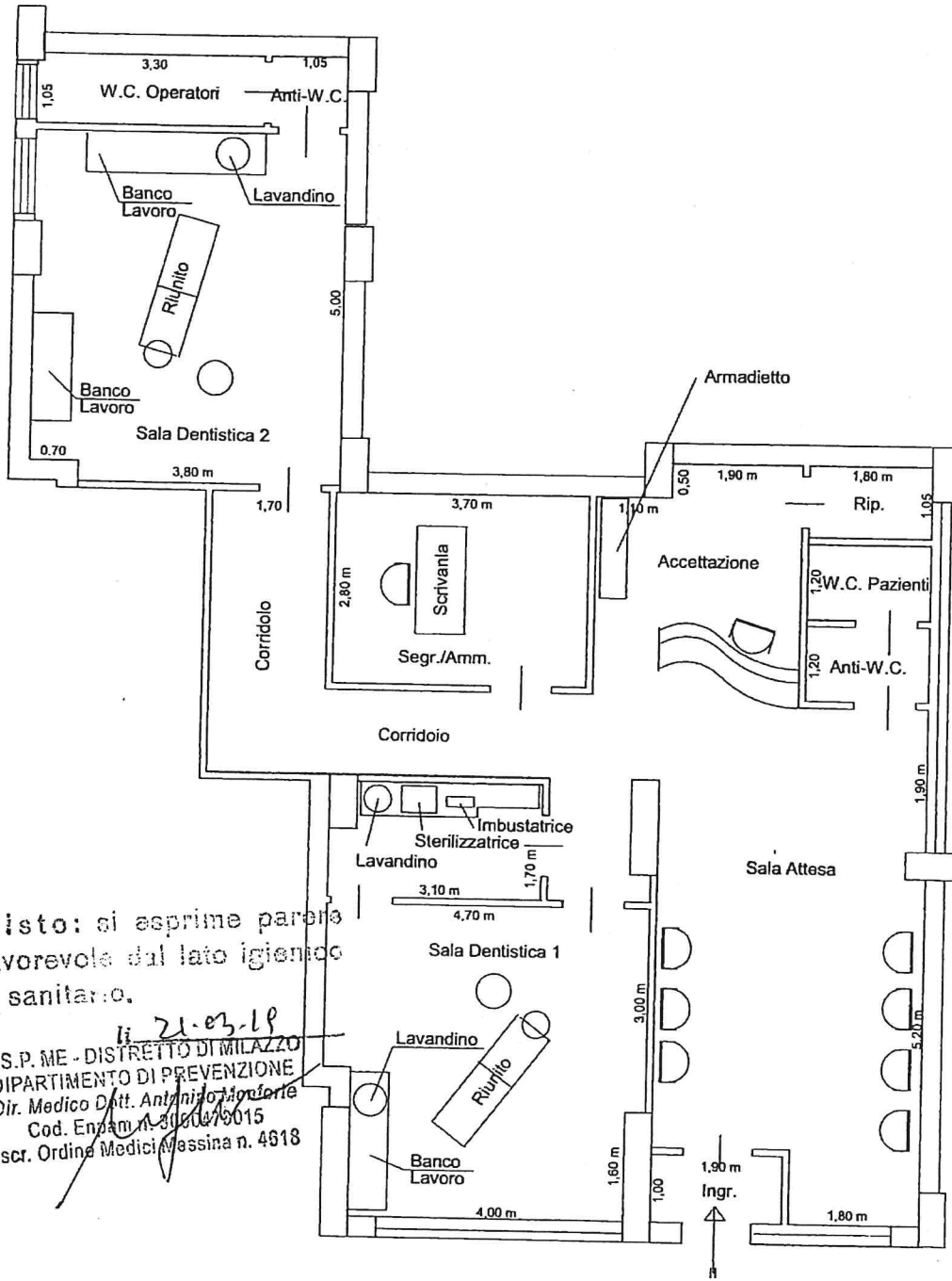

Visto: si esprime parere favorevole dal lato igienico e sanitario.

li 21.03.19
A.S.P. ME - DISTRETTO DI MILAZZO
DIPARTIMENTO DI PREVENZIONE
Dir. Medico Dott. Antonino Montone
Cod. Enpam n. 3100470015
Iscr. Ordine Medici Messina n. 4618

