Regione Sicilia

CITTA' DI MILAZZO

4° DIPARTIMENTO Lavori Pubblici e Patrimonio

INTERVENTO PER IL POTENZIAMENTO DEL LIVELLO DI SICUREZZA DELL'EDIFICIO SEDE DELLA SCUOLA MEDIA LUIGI RIZZO

PROGETTO ESECUTIVO

TAV. N°	PLANIMETRIA PIANTA PIANO TERRA, PRIMO e COPERTURA.
2	SCALA 1:100

Milazzo, lì 15 ottobre 2011

I PROGETTISTI:

Geom. Cosimo Tortorici

Ing. Francesco Di Maio

Geom. Antonino Enrico Calabrese

CITTA' DI MILAZZO — Il Responsabile del Procedimento — Ing. Pietro Vento

CITTA' DI MILAZZO — Il Responsabile Unico del Procedimento — Arch. Giuseppe Lo Piano

VISTO

IL REGP. DEL SERVIZIO
Ing. Pietrantonio Vento

L'ASSESSORE
Arch. Gianpiero Calore

IL SINDACO
Avv. Carmelo Pino

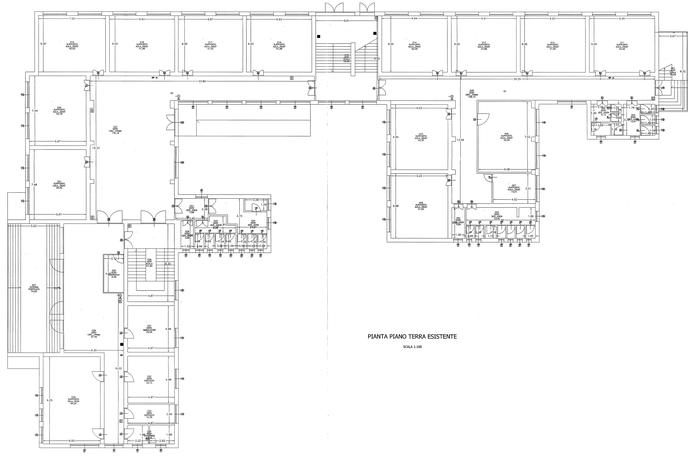

PIANTA PIANO TERRA ESISTENTE

SCALA 1:100

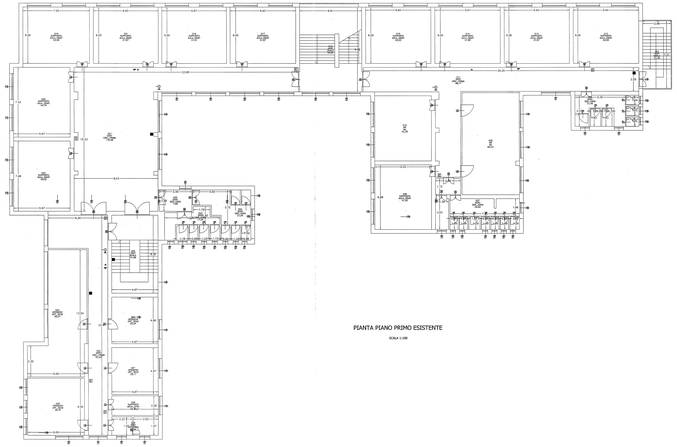

PIANTA PIANO PRIMO ESISTENTE

SCALA 1:100

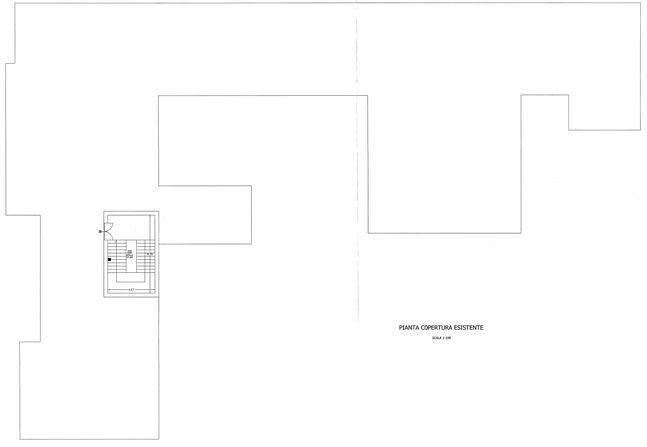

PIANTA COPERTURA ESISTENTE

SCALA 1:100